

Rückgabe an Metzger Autoteile nur bei Direktbezug, in allen anderen Fällen muss die Rückgabe über ihren Lieferanten erfolgen, ansonsten verfällt der Pfandwert.

Returns to Metzger Autoteile only in case of direct purchase, in all other cases the return must be handled by your supplier, otherwise the deposit value is forfeited.

Rücksendeformular Returns form



Ohne vollständig ausgefülltes Formular kann **keine Rückgabe** erfolgen!
Returns cannot be accepted if the form is missing!

- Warenrückgabe / return of goods
- Altteilerückgabe / return of used goods

Händler / Dealer

Firmenstempel / Company stamp:

Kunde Werkstatt / Customer workshop

Name / Name:

Ansprechpartner / Contact person

Straße / Street

PLZ / Zip

Ort / City

Art.-Nr des Hersteller
Manufacturer's reference:

Bezeichnung
Description

Menge
Quantity

Vollständigkeit und Richtigkeit der Angaben bestätigt:
Completeness and accuracy of the information given is confirmed:

Datum / Date, Unterschrift / Signature

Information Rücknahmekriterien Information Return Criteria



Rücknahmefähig sind alle OE Bremsättel, sofern sie nicht eines oder mehrere der folgenden Merkmale aufweisen.

All OE brake calipers can be returned unless they exhibit one or more of the following features.

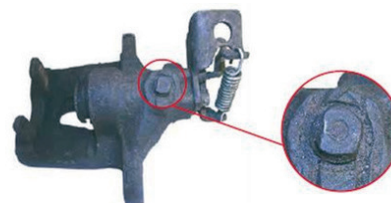

defekter Bolzen / defective bolt



Befestigung gebrochen / mounting broken bracket

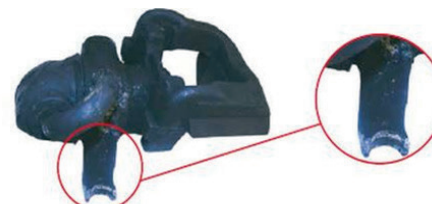

Aufnahme Seilzug defekt / mounting cable defect



Gehäuse gebrochen / housing broken



Aufnahme gebrochen / mounting broken



Starke Korrosion / strong corrosion